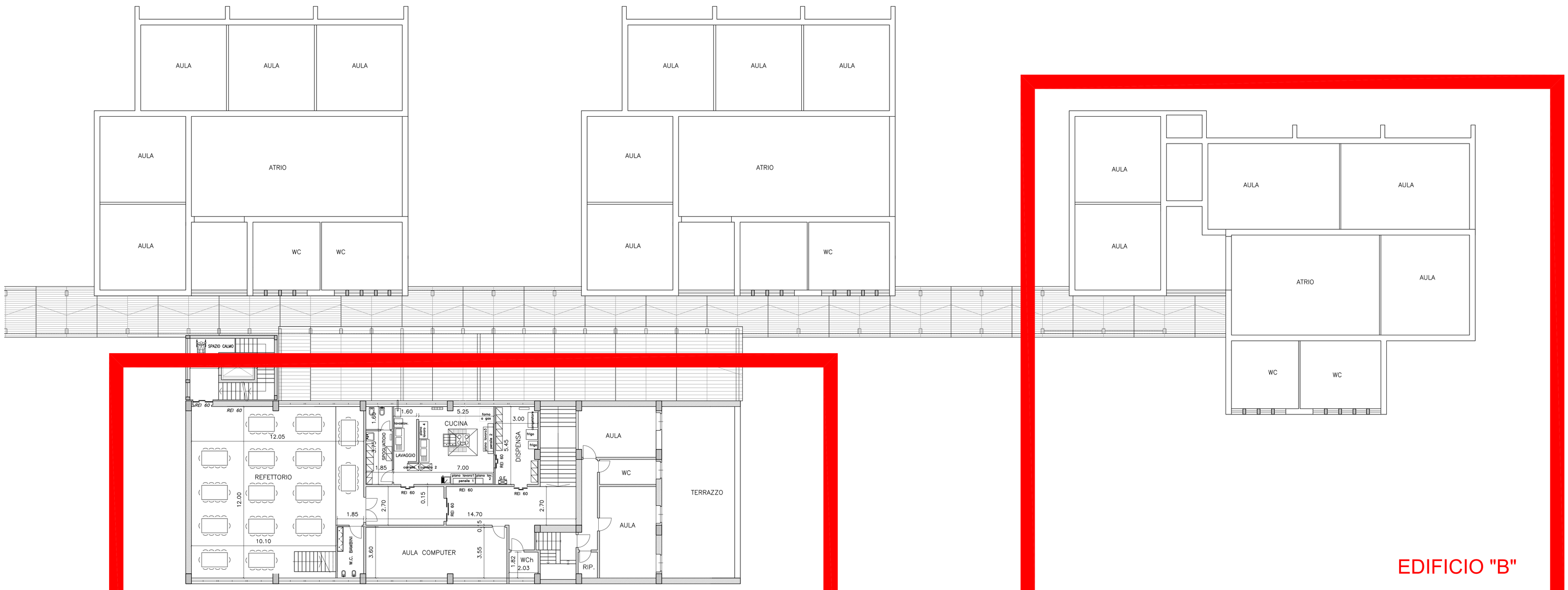

PIANTA PIANO PRIMO scala 1:100

EDIFICIO "C"

EDIFICIO "B"

COMUNE DI TERNI

DIREZIONE ASSETTO DEL TERRITORIO E INFRASTRUTTURE
Progettazione ed Esecuzione Lavori sul Patrimonio Edilizio

SCUOLA MATERNA ED ELEMENTARE LE GRAZIE
Via dei ciclamini, 1 –Terni–

LAVORI DI ADEGUAMENTO ALLE NORME DI PREVENZIONE INCENDI, ABBATTIMENTO BARRIERE ARCHITETTONICHE E RIPARAZIONE DANNI SISMA

PROGETTO ESECUTIVO (ARCHITETTONICO)	data : Febbraio 2005	Elabor. 11
oggetto: PROGETTO	scala 1:100	
PIANTA PIANO PRIMO	file:	

PROGETTO ARCHITETTONICO
STRUTTURE
IMPIANTI

STUDIO TECNICO
ING. GIANCARLO OTTAVIANI
Via dell'Arringo n° 17
05100 – Terni

Collaboratori: ING. GIOVANNI CONTI
ING. ANDREA TRABATTONI